هل أنت شخصية حالمة؟

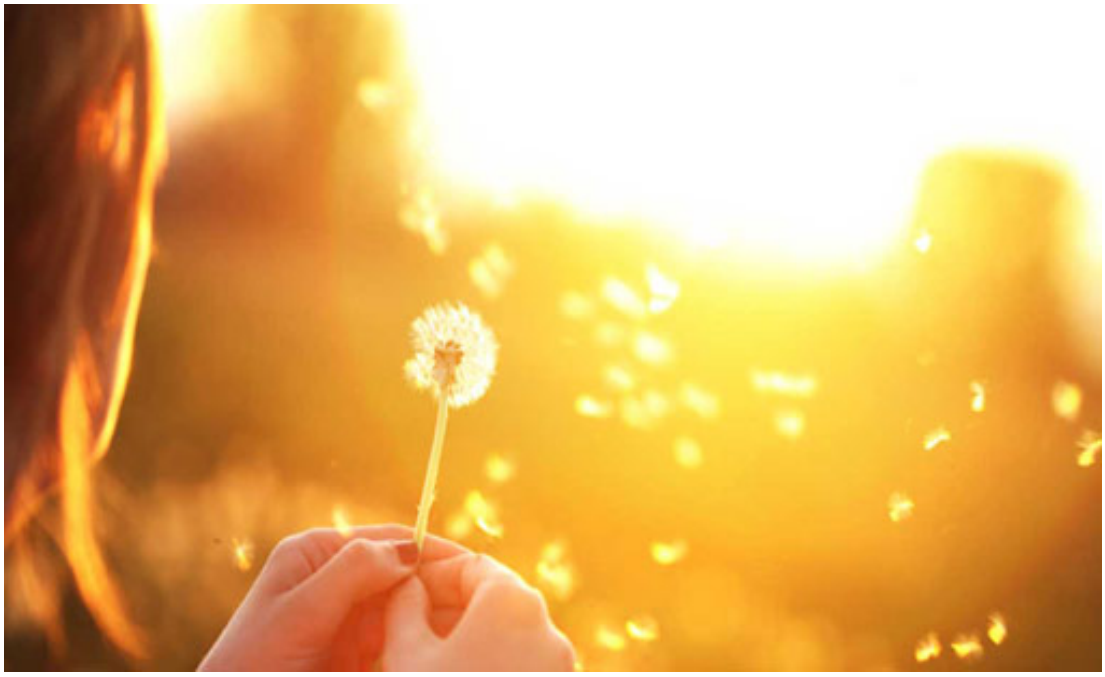

أجيبي عن الأسئلة التالية ثم احصلي على النتيجة:

1- إذا رأيت سيارة فاخرة من النوع الذي تفضلينه تنظرين إليها:

أ) تتبعينها بنظرك وتحلمين بأن تكون لك

ب) بإعجاب وتمضين

ج) بسرور وأنت راضية عن حالك

2- ماذا تفعلين وقت فراغك؟

أ) تجلسين وتحلمين بالمستقبل

ب) معك ورقة تخططين فيها ما يدور في رأسك

ج) تقومين بزيارة الأصدقاء

3- لديك قطعة أرض صغيرة:

أ) تحلمين بأن تبني قصراً أو فيلا

ب) تتمنين أن يكون لديك مال للبناء

ج) تضعين خطة لجمع المال وتنفيذ البناء

4- الأماكن المفضلة لقضاء وقت مع الأصدقاء:

أ) حديقة عامة

ب) نادي رياضي

ج) كافيتريا قريبة من منزلك

5- لديك مبلغ من المال تريدين إيداعه في البنك:

أ) تشترين شهادات بها جوائز سحب على مليون درهم

ب) تشترين شهادات ذات ربح معروف مقدماً

ج) تضعينها وديعة في البنك بعائد مرتفع

6- إذا شعرت بالفشل في مشروع ما:

أ) تجلسين مكتوفة اليدين وتحلمين بالمقبل

ب) تفكرين لماذا حدث هذا؟

ج) تضعين خطة للخروج من المشروع بأقل الخسائر

7- تحلمين يوماً بأن تهبط عليك ثروة كبيرة:

أ) دائماً تشعرين بذلك

ب) تعتقدين أنّ مثل هذه الثروات تأتي؛ ولكنّها لا تأتي لك

ج) تأتي الثروات بالعمل الجاد

اجمعي النقاط كالآتي:

أ) 1

ب) 2

ج) 3

نتائجك:

إذا كانت نقاطك من 1 – 7:

أنت إنسانة حالمة جدّاً، عقلك لا يتوقف عن أحلام اليقظة وتعتبرينها عادة أحلاماً يمكن تحقيقها.

إذا كان مجموع نقاطك من 8 – 14:

أنت إنسانة حالمة نوعاً ما؛ ولكنّك تصطدمين عادة بالواقع وتحاولين إشراك عقلك في أحلامك وخيالك لتكسبي ما تحلمين به.

إذا كان مجموع نقاطك من 15 – 21:

أنت شخصية واقعية جدّاً، وأحلامك لا تتجاوز العقل أو المنطق أو الإمكانات التي لديك، تكرهين الحلم ولا تدعين فرصة لخيالك أن يتمادى في أي شيء لا يمكن تحقيقه.